Pernigotti Immobili - Via San Martino, 13 - Moncalieri(TO) - 011641838

Riferimento 16276

Ufficio di 520 mq in affitto al prezzo di € 4.200

Moncalieri - C.so Savona

Ufficio

Moncalieri. Affittiamo locale di ampia metratura adatto a varie tipologie lavorative quali: centro analisi, poliambulatorio, studio, ufficio. Situato al primo piano, servito da ascensore, l'immobile si sviluppa su circa 520mq suddivisi in stanze di varie grandezze, sale riunioni e servizi. Le ampie vetrate portano abbondante luminosità all'intero immobile.
L'unità in oggetto è dotata di pompe di calore caldo/freddo ed è completamente cablata.

Il presente stampato ha valore puramente indicativo e non costituisce elemento contrattuale nè presupposto contrattuale

Pernigotti Immobili - Via San Martino, 13 - Moncalieri(TO) - 011641838

Riferimento 16276

DETTAGLI IMMOBILE

Codice: 16276

Tipologia: Ufficio

Provincia: Torino

Zona: Centrale

Totale mq: 520 mq

Locali: 5

Riscaldamento: Autonomo

Canone: Mensile

Aria condizionata

Contratto: Affitto

Regione: Piemonte

Comune: Moncalieri

Prezzo: € 4.200

Bagni: 4

Stato conservazione: Buono

Posizione: Centrale

Il presente stampato ha valore puramente indicativo e non costituisce elemento contrattuale nè presupposto contrattuale

Riferimento 16276

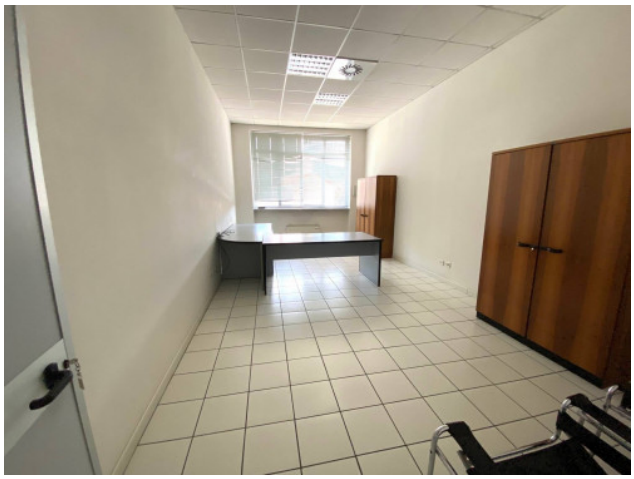

Il presente stampato ha valore puramente indicativo e non costituisce elemento contrattuale nè presupposto contrattuale

Riferimento 16276

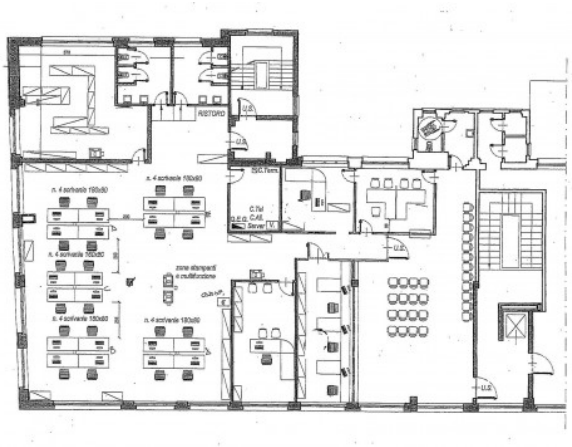

Il presente stampato ha valore puramente indicativo e non costituisce elemento contrattuale nè presupposto contrattuale